

# BIENVENUE

**SOIRÉE D'INFORMATION  
MISE À L'ENQUÊTE PUBLIQUE  
DU PROJET « ÉCOLE DU FUTUR »  
ÉTAPE 1**

**LE CHENIT – MERCREDI 12 NOV. 2025**



pôle santé  
VALLÉE DE JOUX

**etvj**  
École Technique  
de la Vallée de Joux

  
**EPS Vallée de Joux**



Association scolaire  
intercommunale  
de la Vallée de Joux

# PROGRAMME DE LA SOIRÉE

1. Campus Vallée de Joux
2. Projet enseignement obligatoire – EPSVJ - ASIVJ
3. Projet santé – PSVJ
4. Projet formation professionnelle – ETVJ
5. Projet mobilité et espaces publics
6. Plateforme de visualisation en ligne
7. Questions-réponses

# 1. CAMPUS VALLÉE DE JOUX

**Carole Dubois**

Présidente du Comité de pilotage Campus Vallée de Joux



**ENSEIGNEMENT  
OBLIGATOIRE**

**SANTÉ**

**FORMATION  
PROFESSIONNELLE**

**MOBILITÉ**

# UN DÉVELOPPEMENT NÉCESSAIRE

- Augmentation de la capacité d'accueil
- Rénovation des infrastructures existantes
- Amélioration de l'accessibilité
- Développement de synergies
- Mise en commun des financements

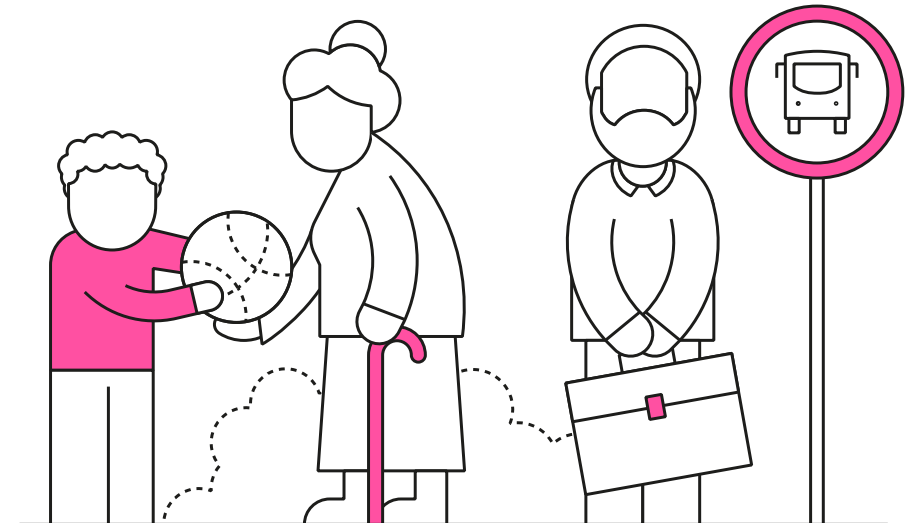



## 2. PROJET ENSEIGNEMENT OBLIGATOIRE – EPSVJ - ASIVJ

**Isabelle Piguet** – Municipale des bâtiments

**Arthur Lespagnol** – Responsable du Bureau technique communal

**Laurent Saurer** – Local architecture - Architecte lauréat

**Marc Fehlman** – ABA Partenaires - Assistant à maîtrise d'ouvrage

# RAPPEL DE L'HISTORIQUE

EPSVJ - ASIVJ

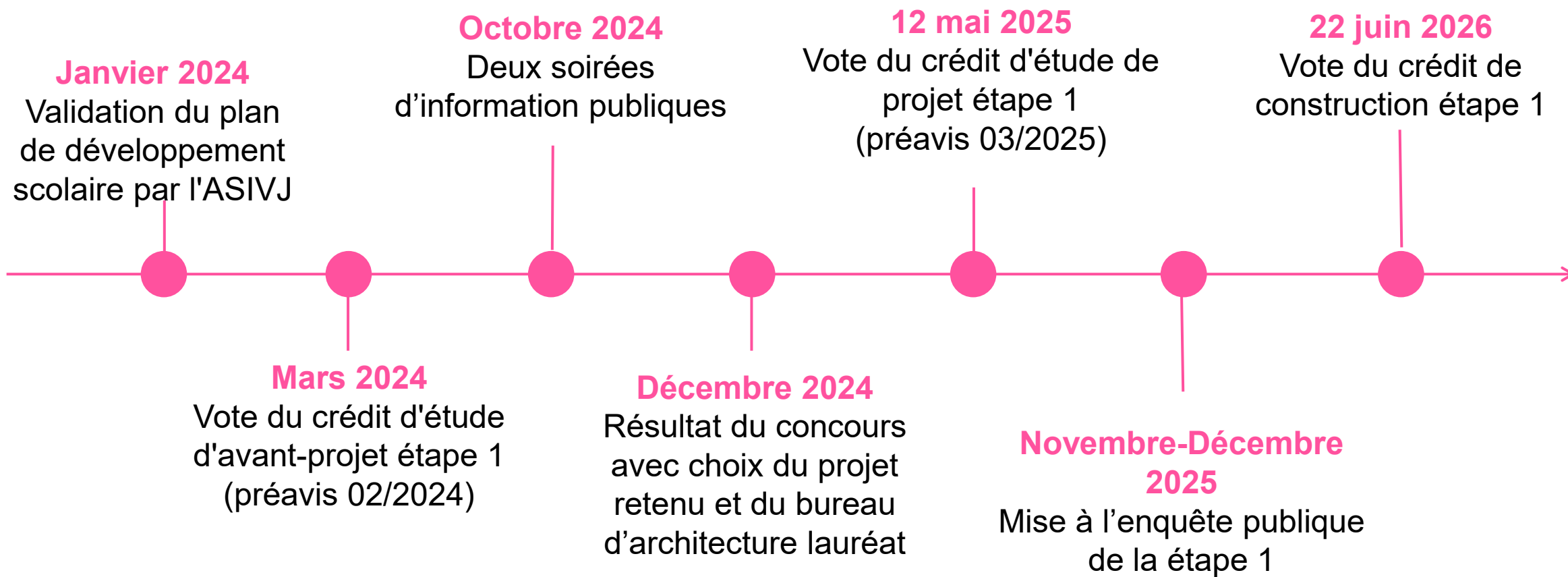

# PRINCIPAUX OBJECTIFS

EPSVJ - ASIVJ

- Répondre aux besoins de la région et à la croissance du nombre d'enfants scolarisables
- Mettre les infrastructures aux normes constructives en vigueur
- Regrouper les cycles scolaires
- Créer des sites scolaires complets du point de vue des infrastructures
- Améliorer les accès en mobilité douce et en transports publics
- Minimiser les déplacements durant la journée d'enseignement

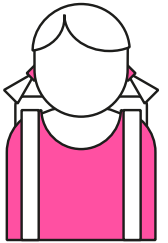
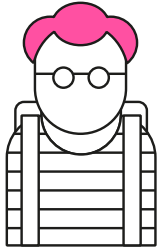



## ÉTAPE 1 – Rentrée scolaire 2028/2029

- Regroupement des élèves de 5P à 11S
- Construction de 16 salles de classes supplémentaires
- Construction d'une salle de gym triple OFSPO
  - Capacité 600 places
  - Salle de grimpe / dojo / fosse agrès
  - Compatibilité salle de spectacle
  - Aire tous temps en toiture

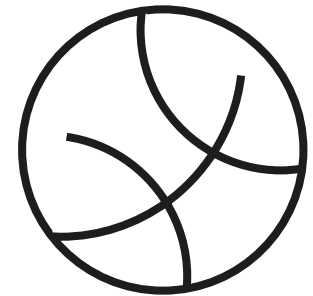

## ÉTAPE 2 – Horizon 2030/2035

- Intégration des élèves de 1P à 4P sur site
- Intégration des prestations parascolaires sur site
- Rénovation et extension des bâtiments existants

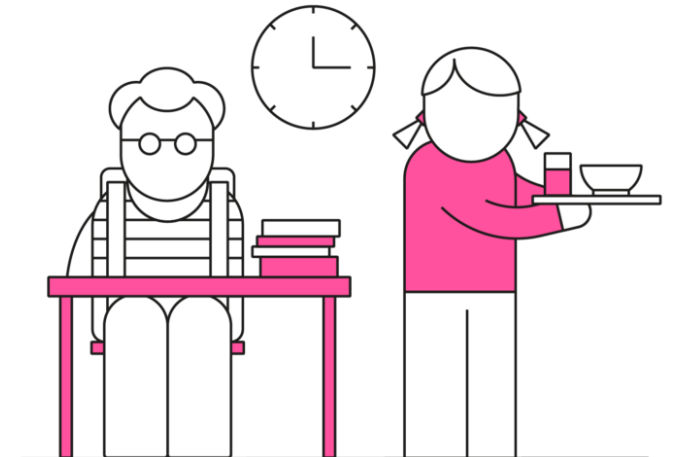

**ÉTAPE 1**  
**Objectif**  
**rentrée**  
**2028**



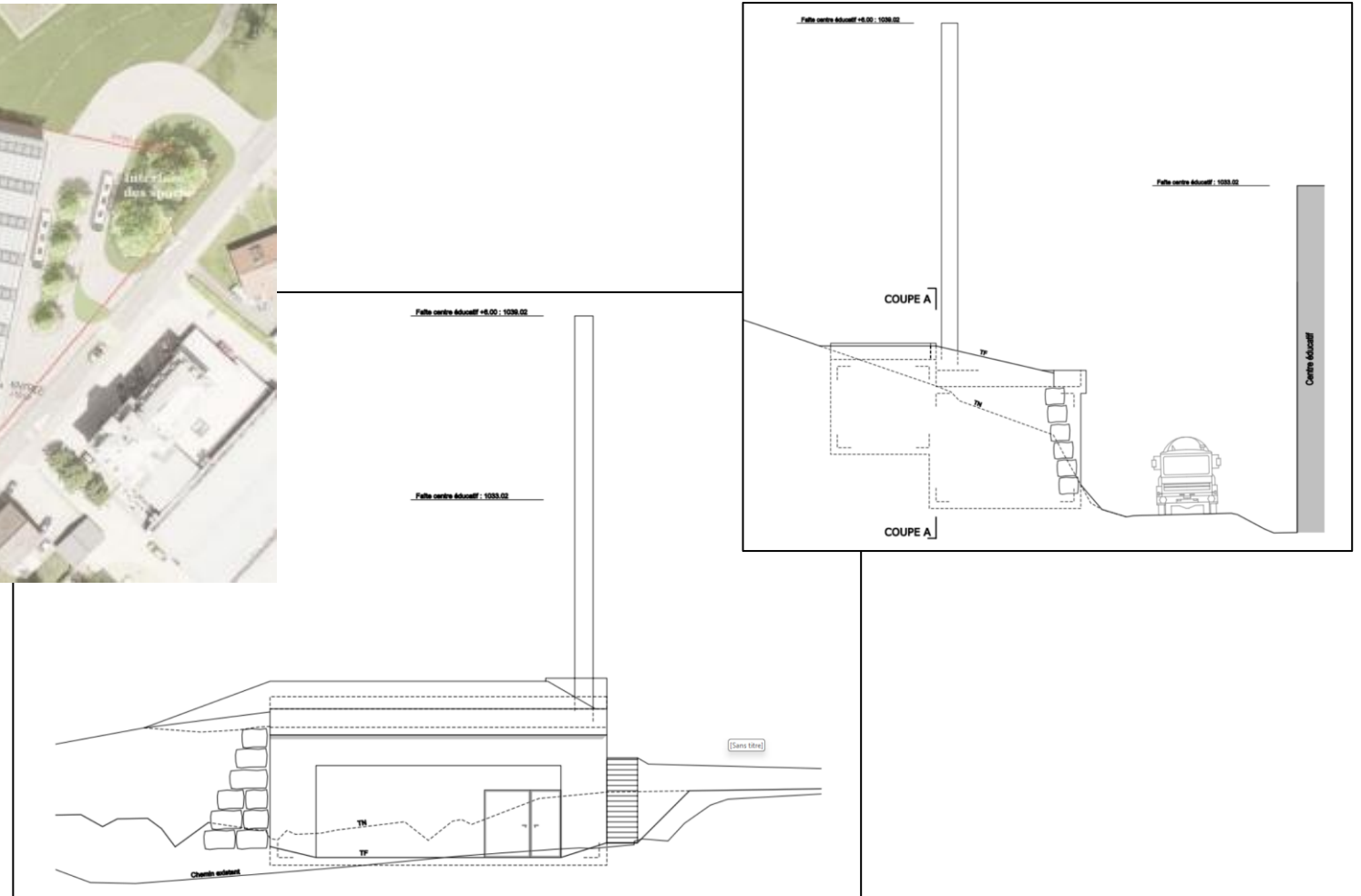
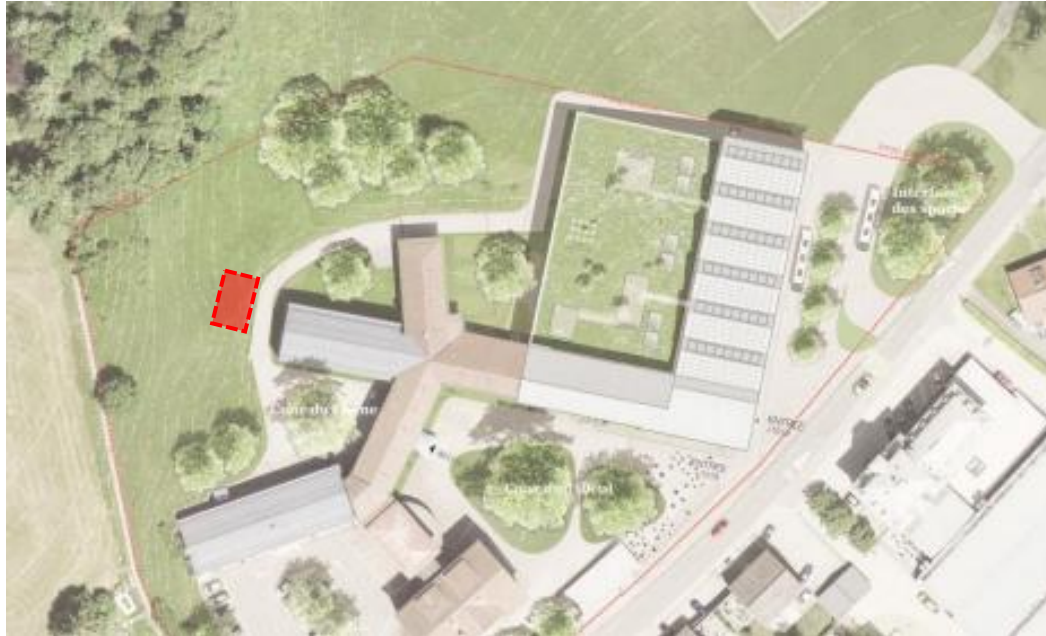





ÉTAPE 1  
Objectif  
rentrée  
2028



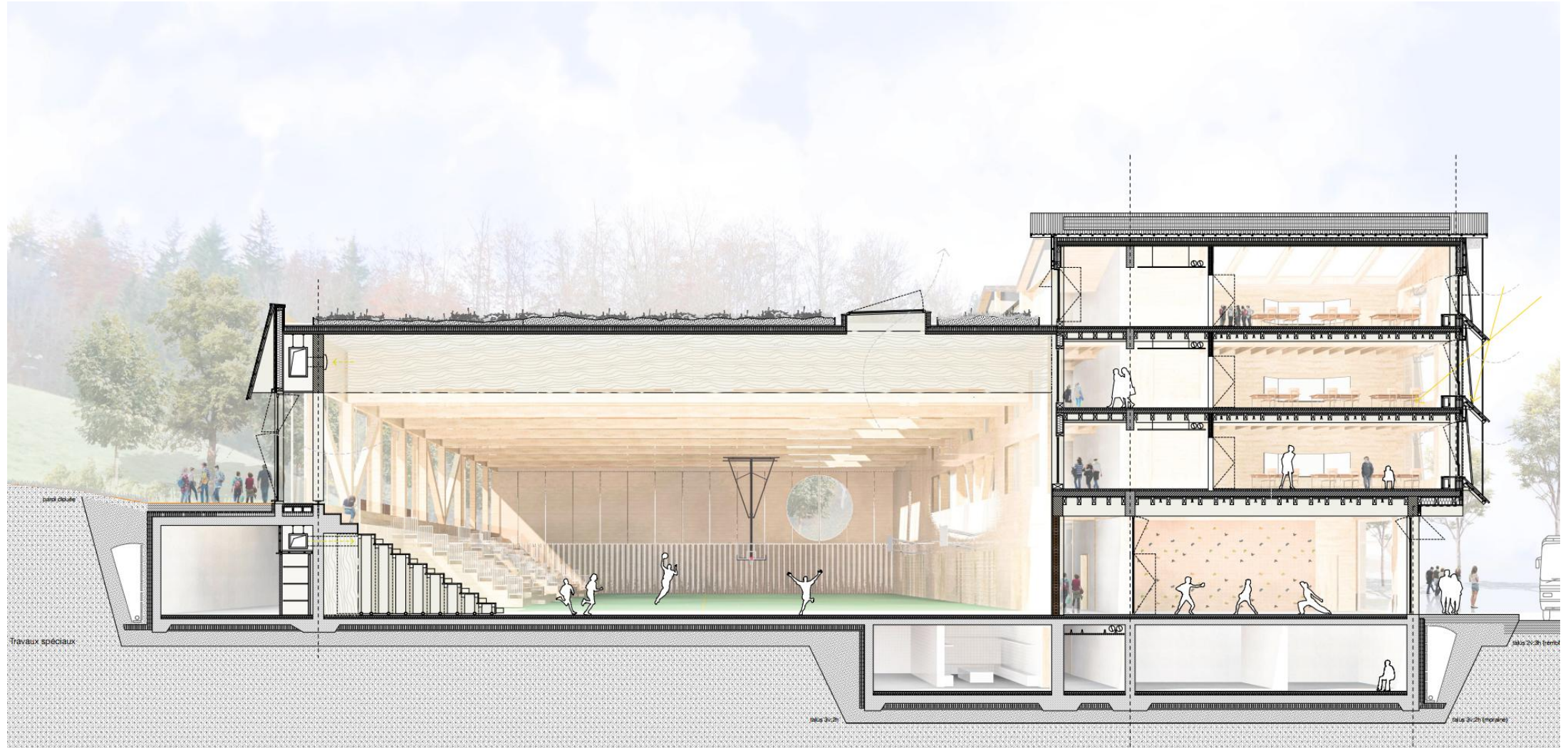



















Mise à l'enquête publique :  
19 novembre - 18 décembre 2025

Pour consulter le dossier :  
→ Administration communale  
→ [www.communeduchenit.ch](http://www.communeduchenit.ch)

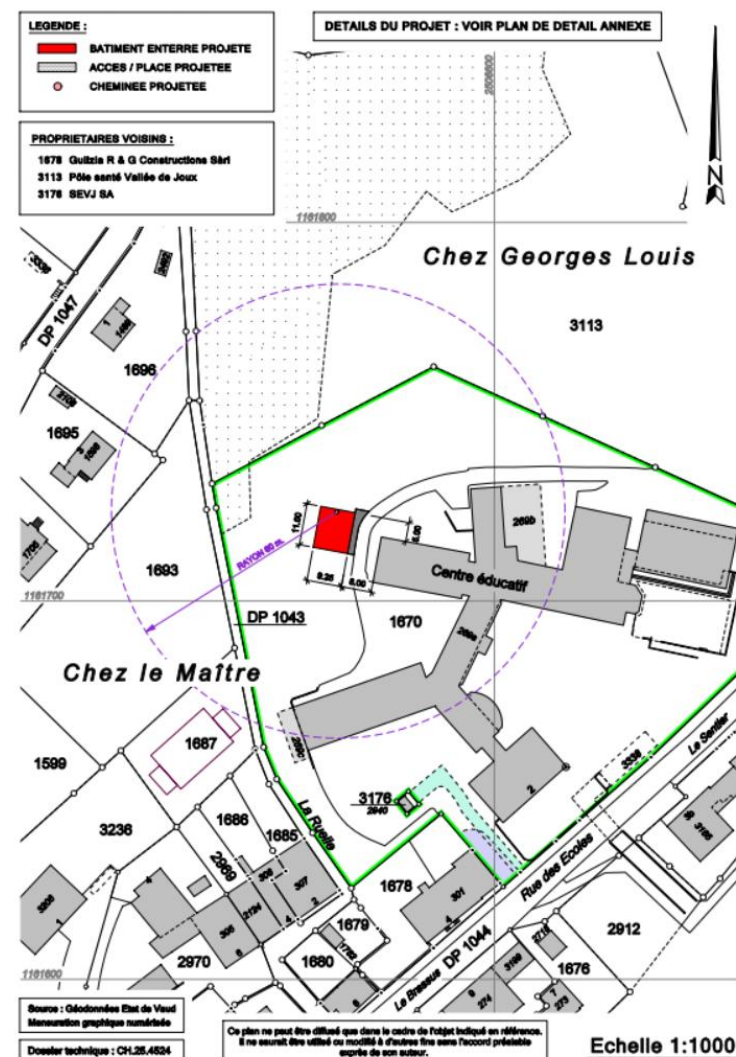
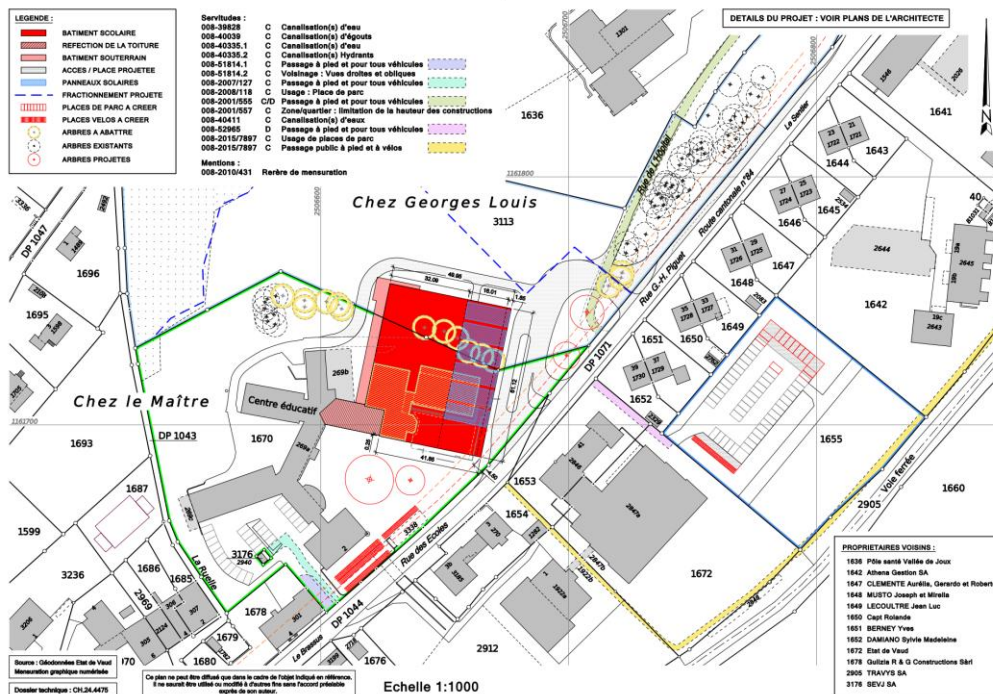



# CALENDRIER – ÉTAPE 1

EPSVJ - ASIVJ

<b>Fin 25 - début 26</b>	Travaux préparatoires
<b>Mars 2026</b>	Délivrance du permis de construire
<b>22 juin 2026</b>	Vote du crédit de construction
<b>Été 2026</b>	Démarrage des travaux
<b>Sept. 2028</b>	Mise en service



## Installations de chantier

### Légende:

-  Emprise du bâtiment
-  Piste de chantier
-  Base vie
-  Zone de stock
-  Palissade

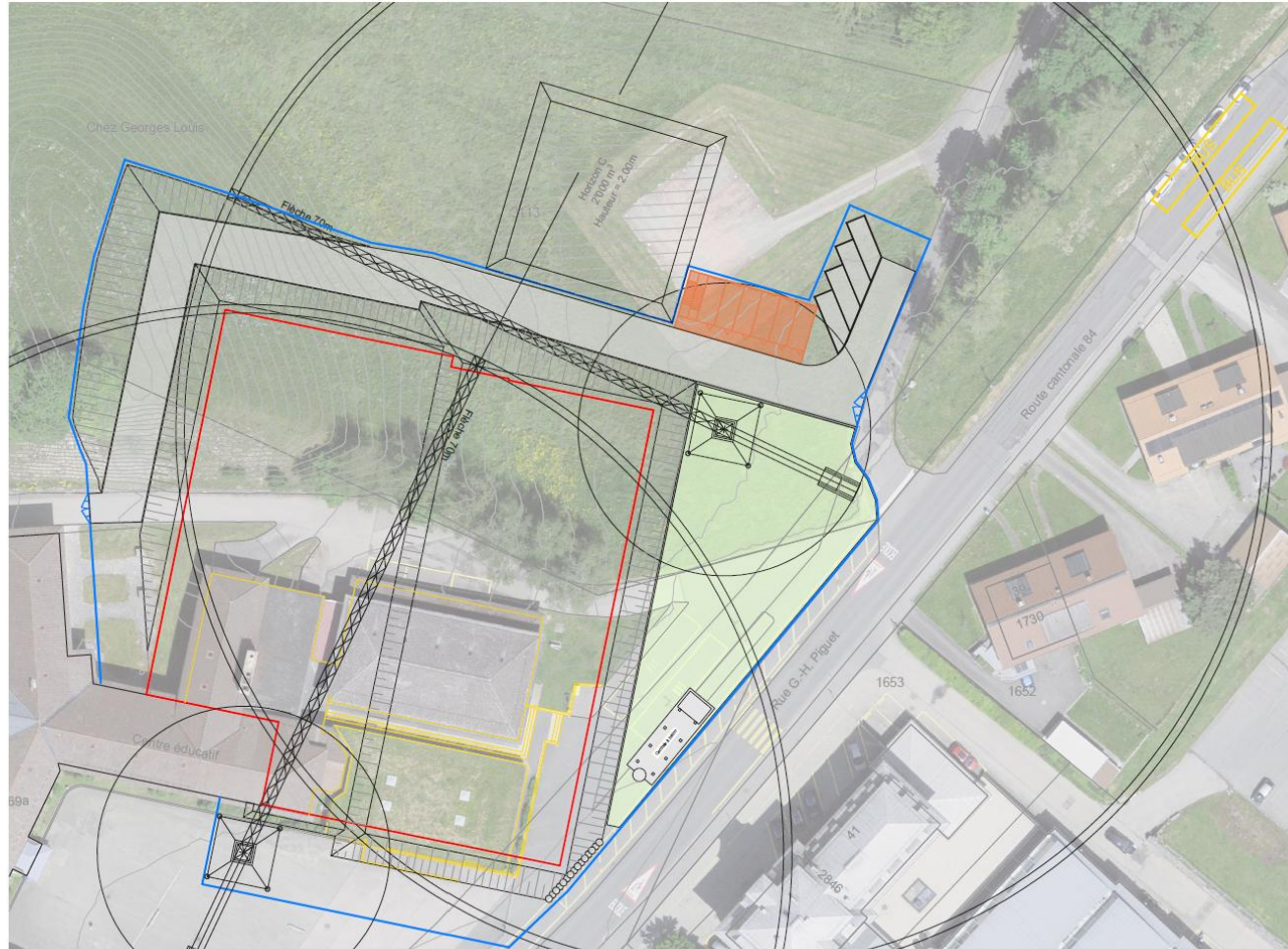



# PHASE 1

# Juillet - août 2026

## Démolition, travaux préparatoires

## Durée des travaux : ~2 mois

9'420 m³ démolition

1'874 m<sup>2</sup> démolition revêtements

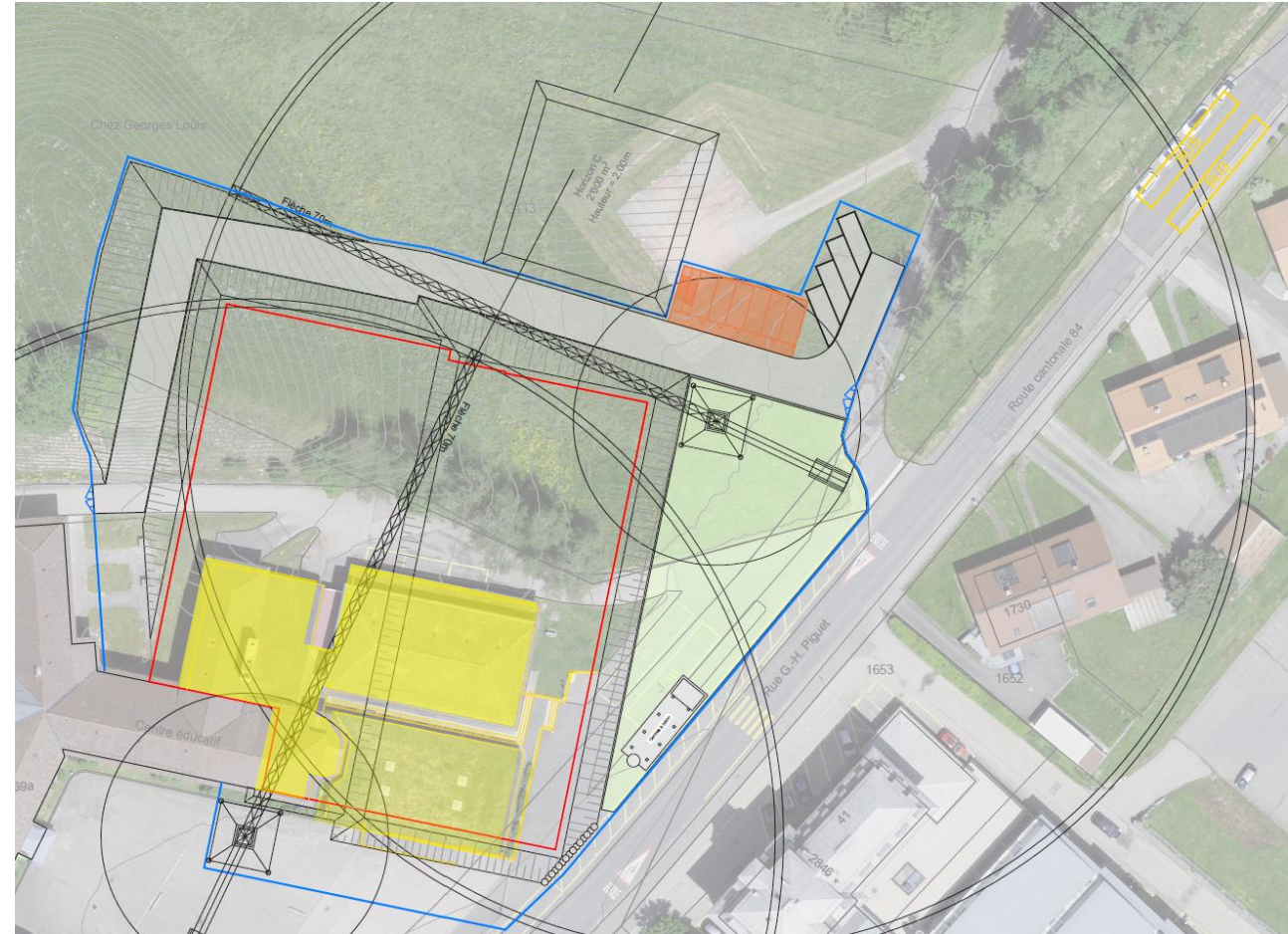

## PHASE 2

Septembre - novembre 2026

Terrassement + travaux spéciaux

Durée des travaux : **~3 mois**

27'360 m<sup>3</sup> terre végétale  
et terrain meuble

2'140 m<sup>3</sup> rocher

60 véhicules/jour

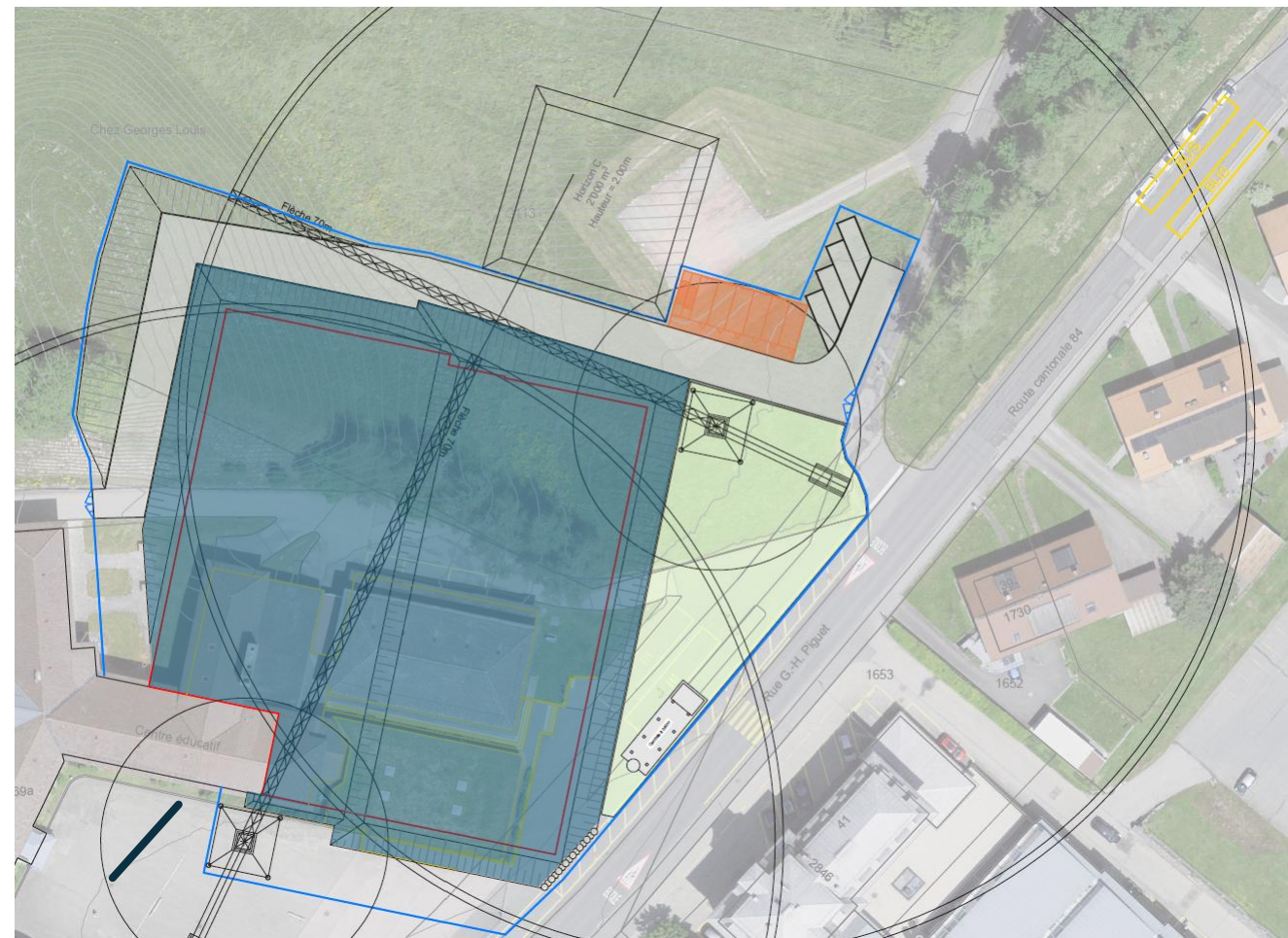



## PHASE 3

Décembre 2026 - novembre 2027

Gros œuvre 1 et 2

Durée des travaux : **~12 mois**

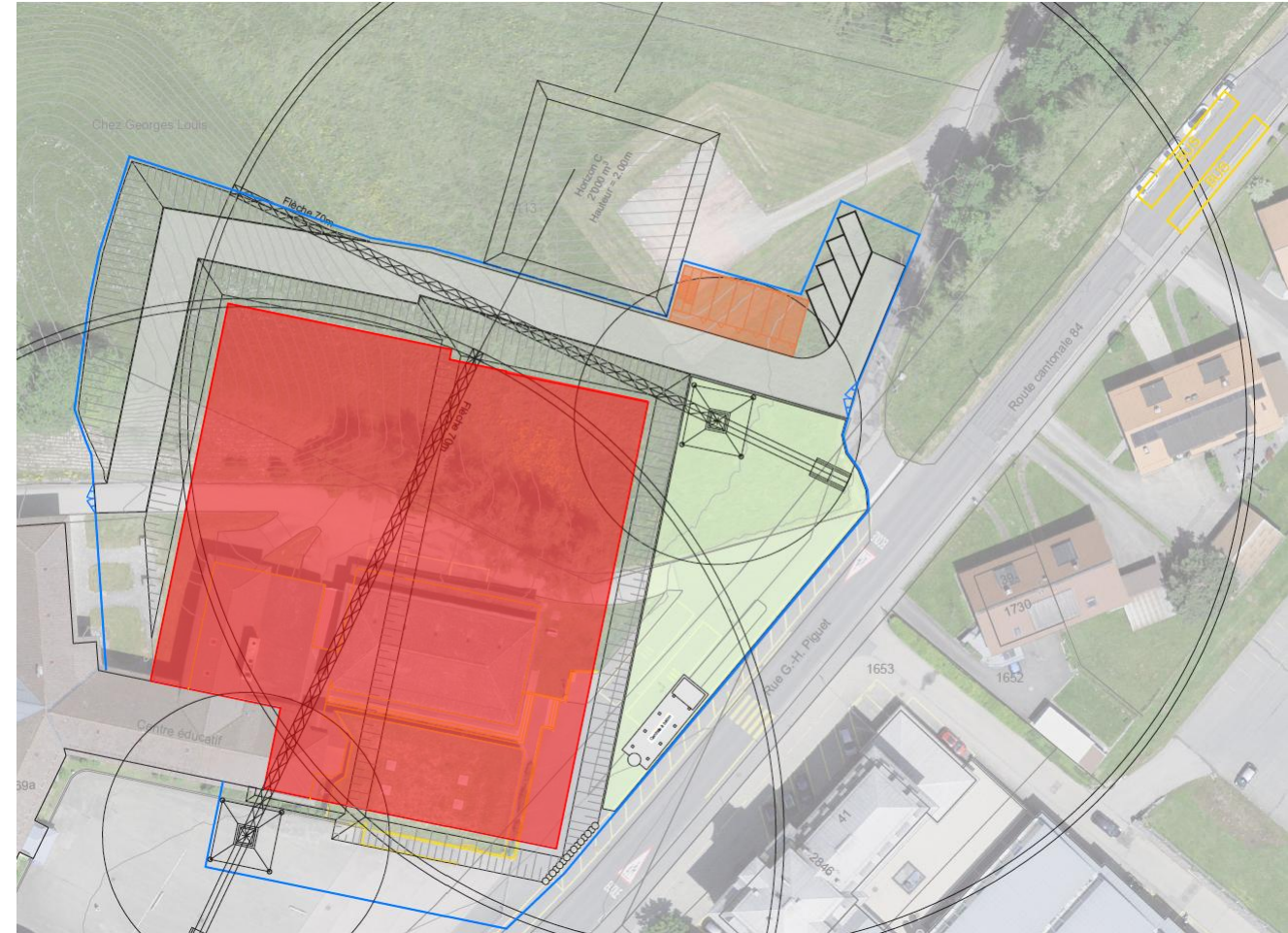



## PHASE 4

Août 2027 - juillet 2028

Aménagements intérieurs 1 & 2

Durée des travaux : **~12 mois**

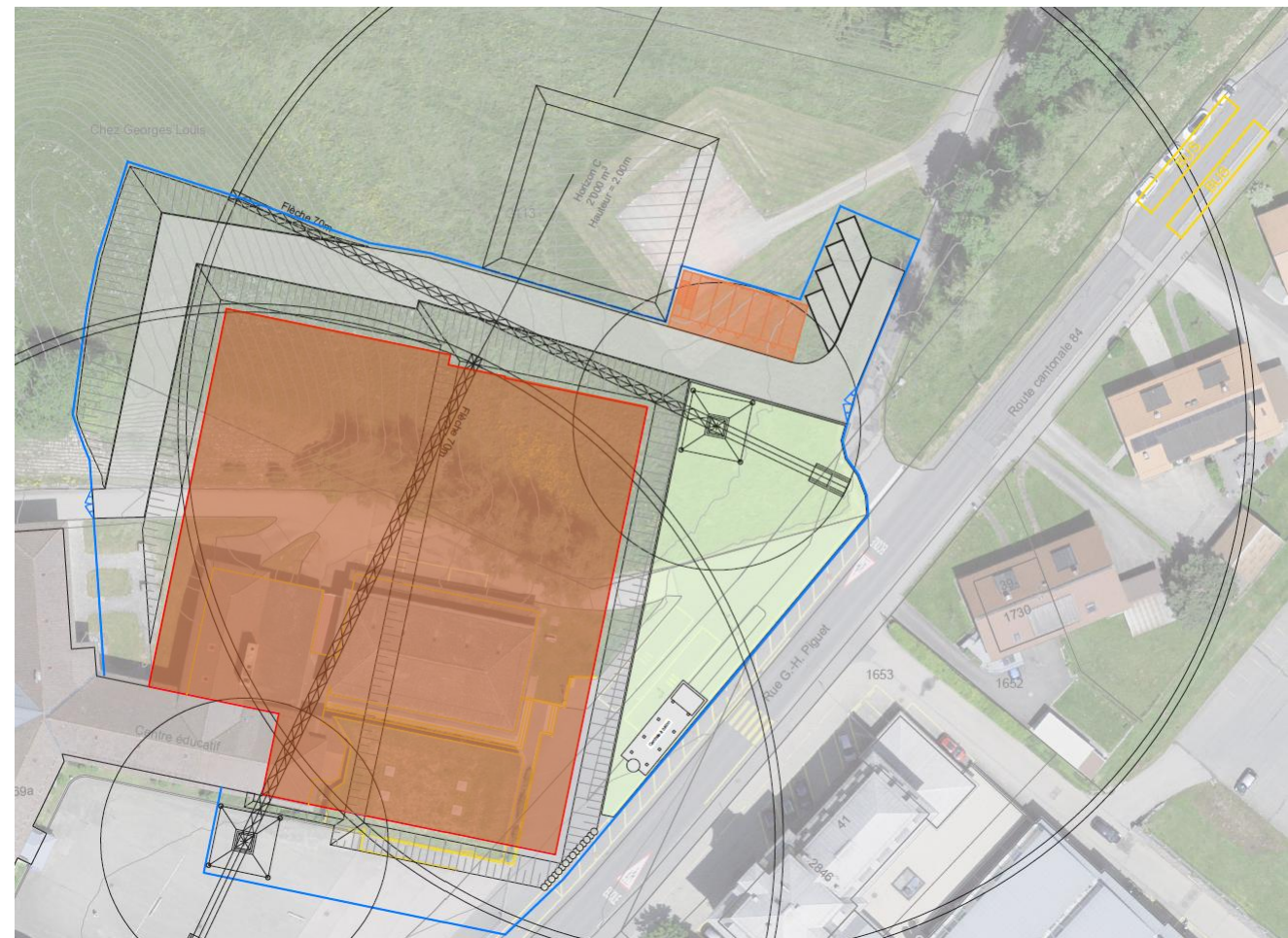

## PHASE 5

Avril - août 2028

Aménagements extérieurs

Durée des travaux : **~5 mois**

Les travaux sont réalisés  
en parallèle des aménagements  
intérieurs.

Hors aménagements route.

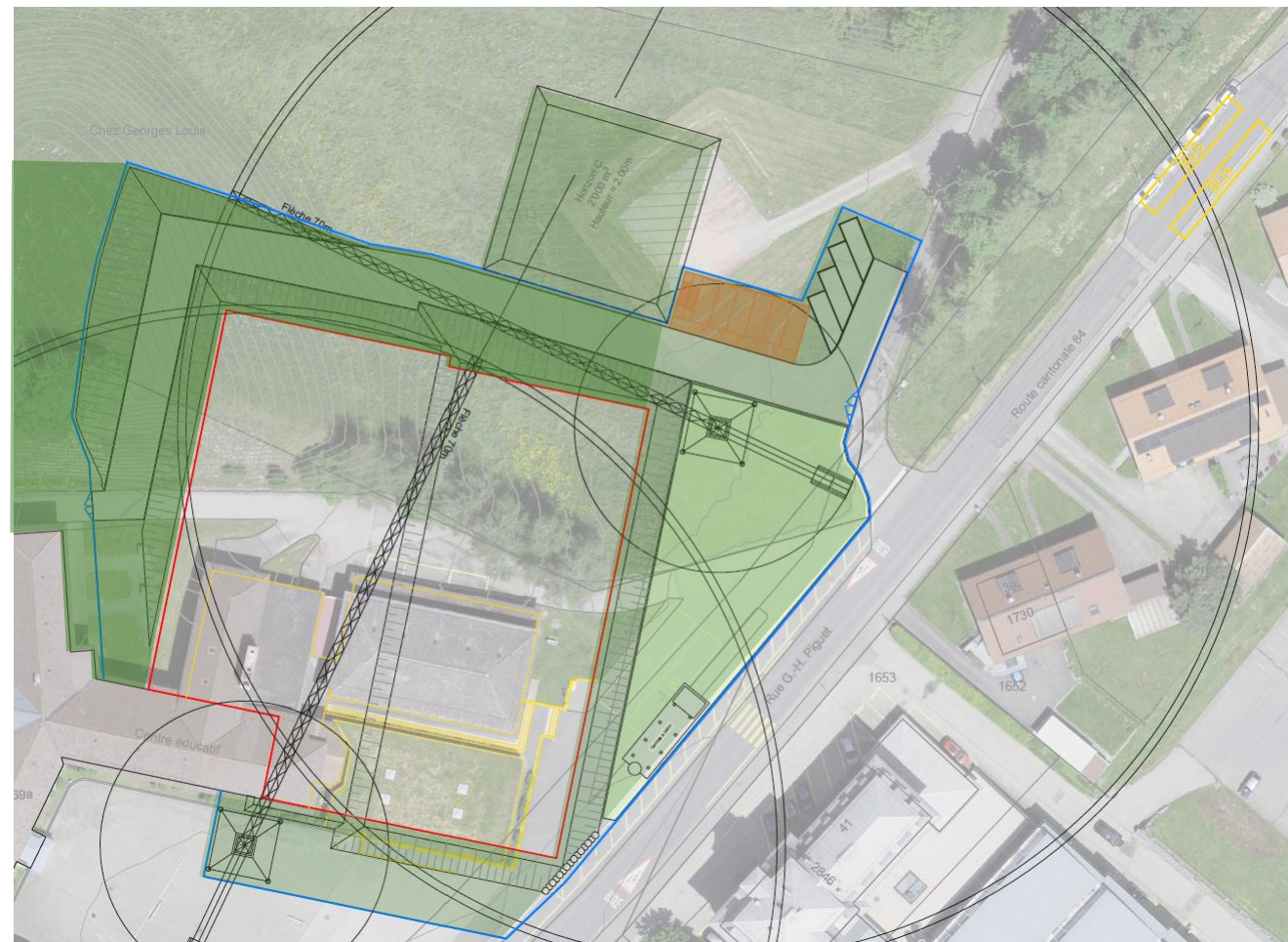

# 3. PROJET SANTÉ – PSVJ

**Pascale Meylan**

Directrice du Pôle Santé Vallée de Joux

# PRINCIPAUX OBJECTIFS

PSVJ

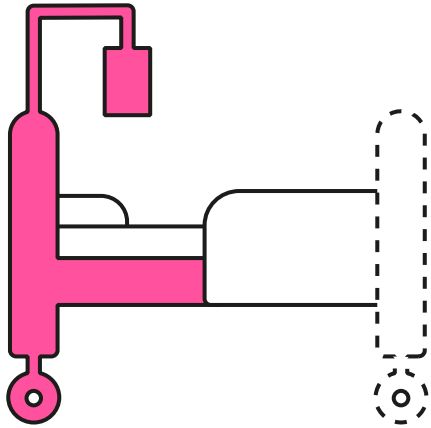

CRÉER UN EMS  
DE 80 LITS

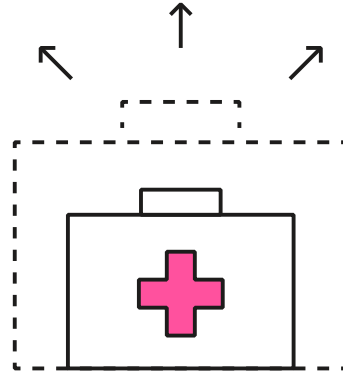

RÉNOVER  
L'HÔPITAL

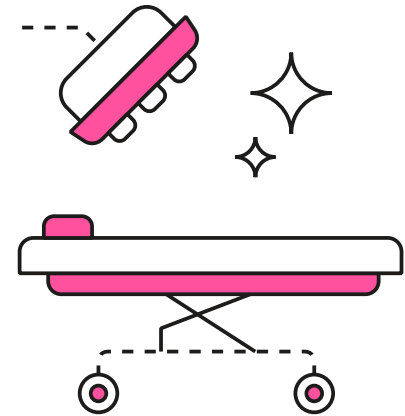

ÉTOFFER L'OFFRE  
DE SOINS ET SANTÉ



## ÉTAPE 1 – 2030

- Construction d'un EMS de 80 lits
- Construction d'un espace de stationnement mutualisé de 200 places

## ÉTAPE 2 – Horizon 2030/2035

- Rénovation de l'hôpital existant

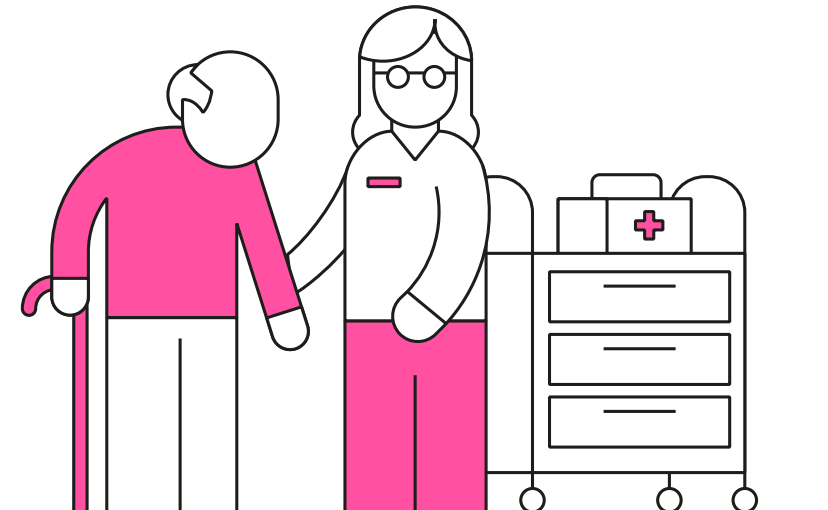

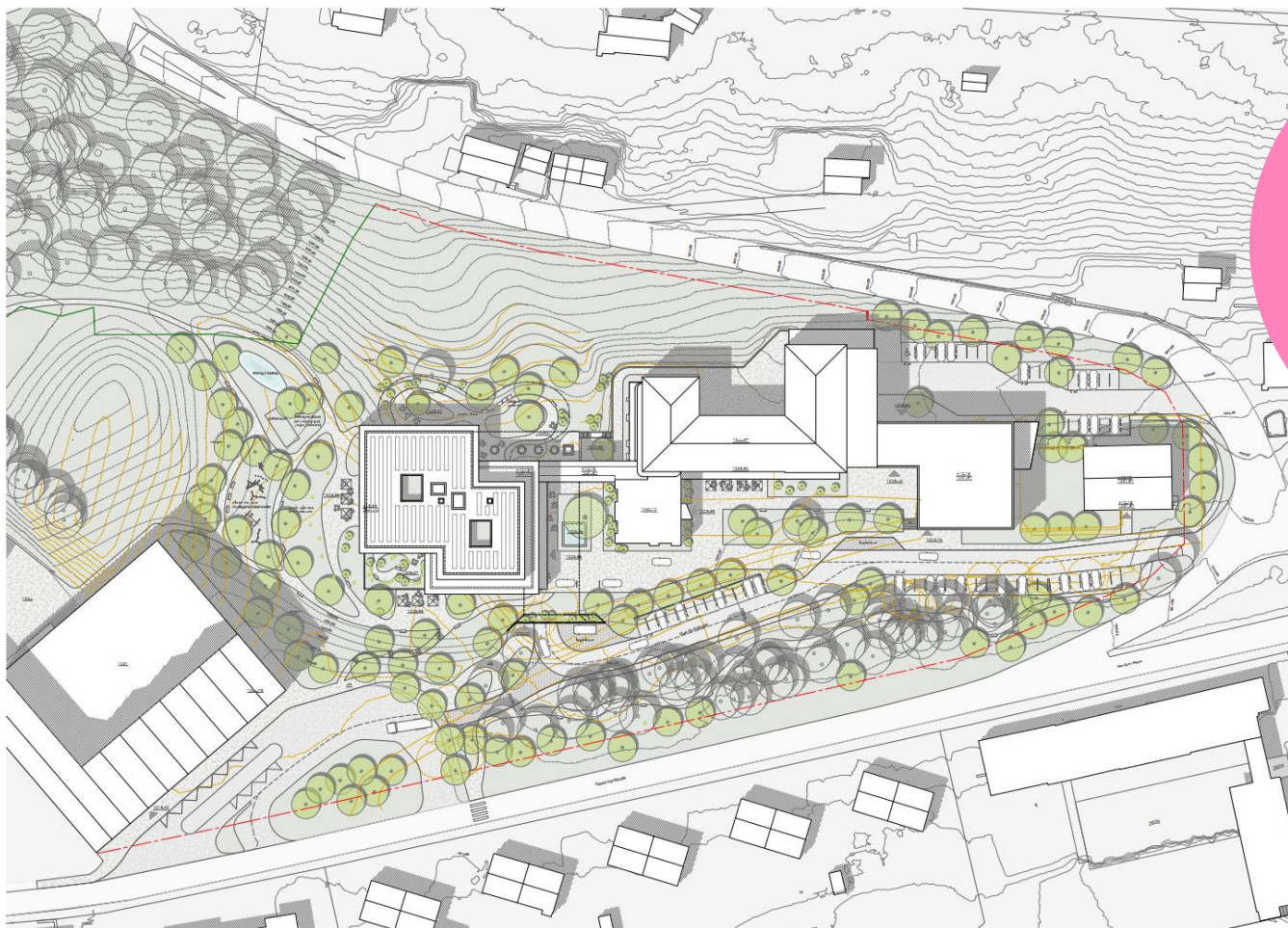

ÉTAPE 1  
Objectif  
2030



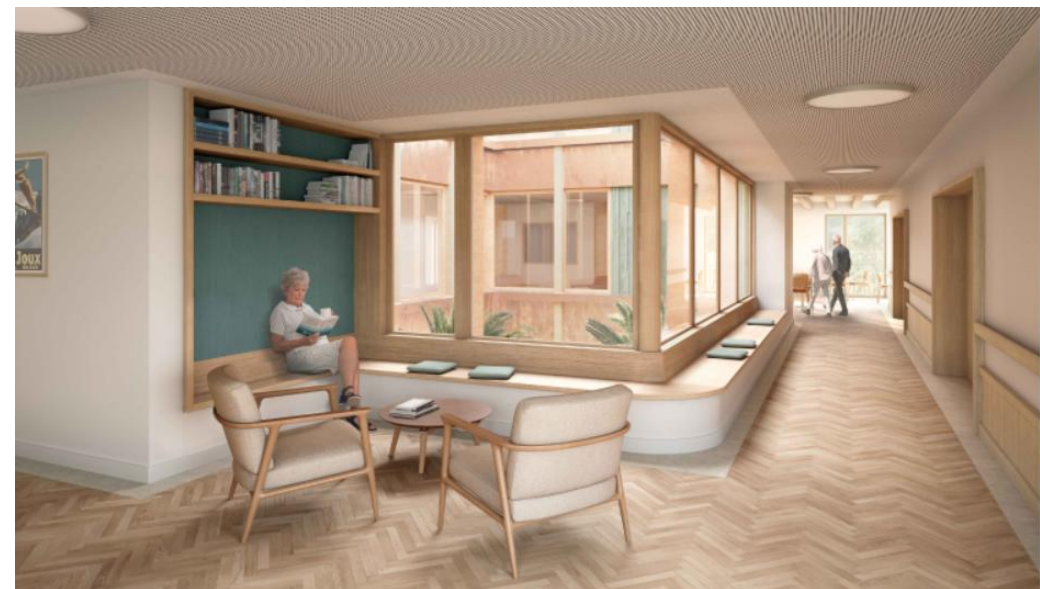

**Mi-2026**

Mise à l'enquête publique

**Fin 2026**

Délivrance du permis de construire

**Printemps 2027**

Début des travaux

**2030**

Mise en service de l'EMS

# 4. PROJET FORMATION PROFESSIONNELLE – ETVJ

**Aldo Valceschini**

Président de la Fondation en faveur de l'École Technique

**Michele Fazzone**

Président du Conseil d'Établissement de l'École Technique



# PRINCIPAUX OBJECTIFS

ETVJ

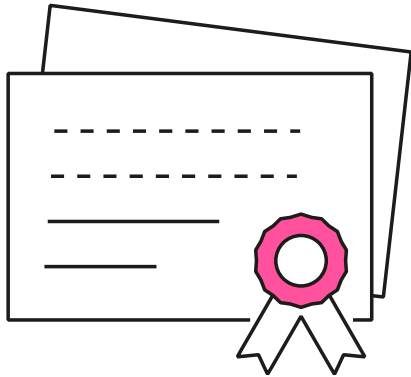

**AUGMENTER  
LA CAPACITÉ  
D'ACCUEIL**

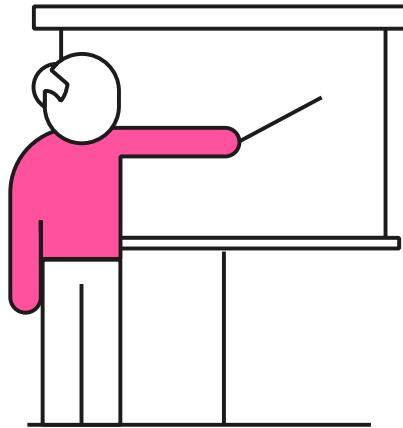

**DÉVELOPPER  
DE NOUVELLES  
FORMATIONS**

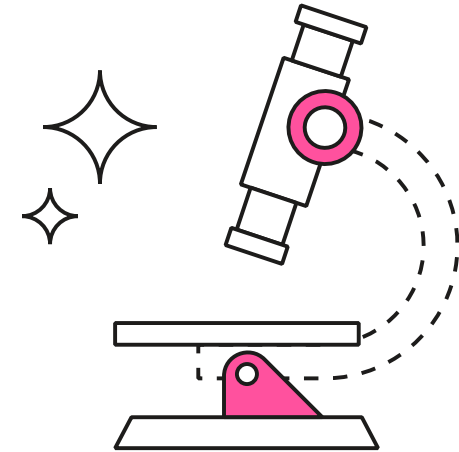

**S'ÉQUIPER  
DE MATÉRIEL  
DE POINTE**

## ÉTAPE 1 – Rentrée scolaire 2031/2032

- Construction de 3 pavillons supplémentaires
- Développement des espaces publics attenants

## ÉTAPE 2 – Horizon 2031/2032

- Rénovation des bâtiments existants

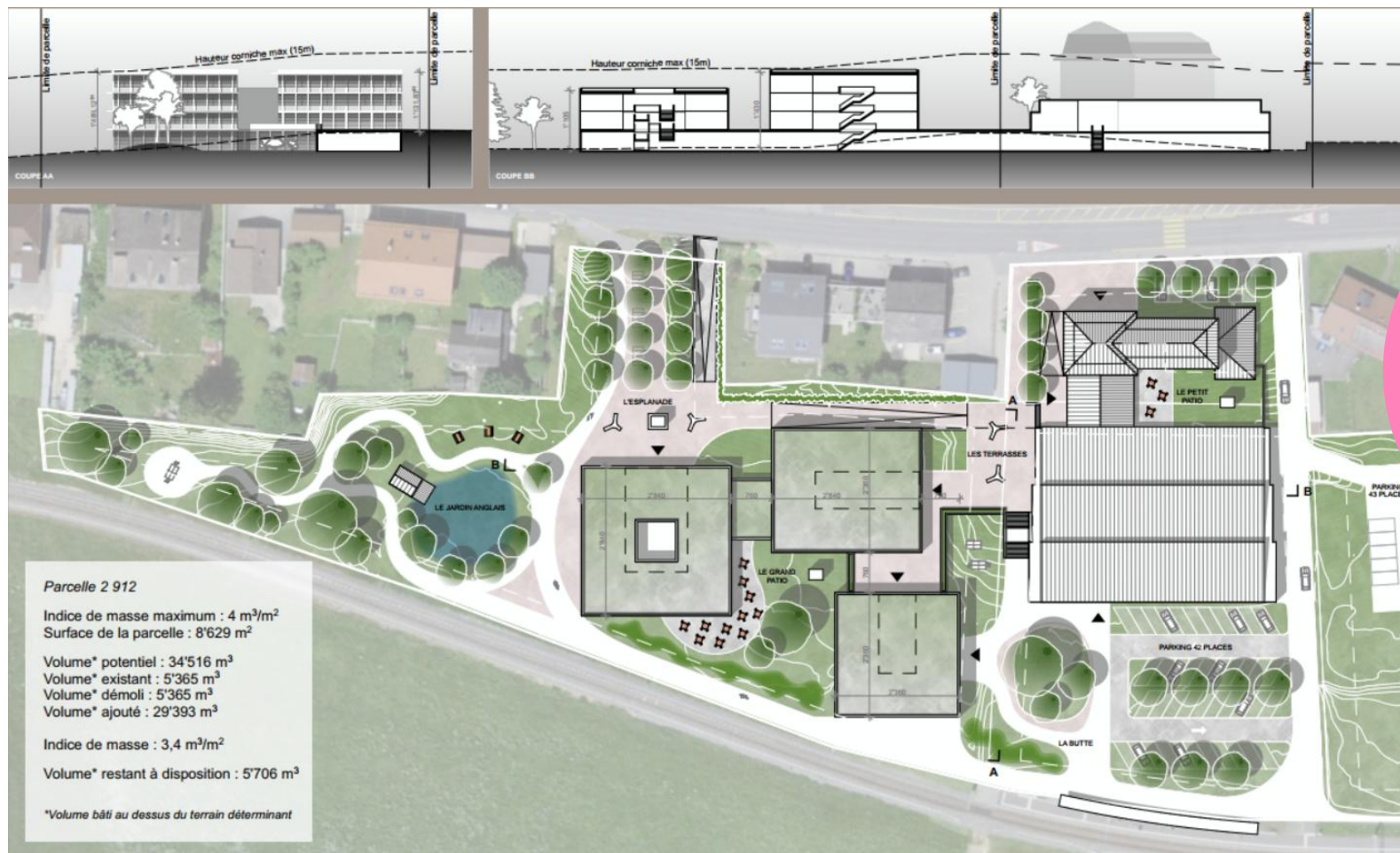

**ÉTAPE 1**  
**Objectif**  
**rentrée**  
**2031**





# CALENDRIER – ÉTAPE 1

ETVJ

**Été 2026**

Mise à l'enquête publique

**Octobre 2026**

Délivrance du permis de construire

**Fin 2026**

Début des travaux – 125 ans

**2031 / 2032**

Mise en service

# 5. PROJET MOBILITÉ ET ESPACES PUBLICS

**Arthur Lespagnol**

**Responsable du Bureau technique communal**



# PRINCIPAUX OBJECTIFS

- Sécurité
- Multimodalité des déplacements
- Accessibilité des secours et des besoins techniques
- Accessibilité aux personnes à mobilité réduite
- Cohabitation public/scolaire et accueil des visiteurs
- Échanges intergénérationnels
- Développement des espaces verts
- Développement d'un urbanisme favorable au sport et à l'activité physique
- Gestion du phénomène des « parents taxis »

MOBILITÉ

INTERFACES  
TRANSPORTS PUBLICS





MOBILITÉ

REQUALIFICATION  
ROUTE ET ABORDS





MOBILITÉ

CHEMINS  
MOBILITÉ DOUCE





MOBILITÉ

ESPACES  
INTERGÉNÉRATIONNELS





MOBILITÉ

PLANS DE MOBILITÉ





# UN PROCESSUS PARTICIPATIF

- Phase de concertation avec les acteurs et utilisateurs du secteur
- Stratégie de réalisation, projets et calendrier en cours d'élaboration
- Aménagements provisoires en accompagnement des chantiers



## 6. PLATEFORME DE VISUALISATION EN LIGNE

Arthur Lespagnol

**Responsable du Bureau technique communal**

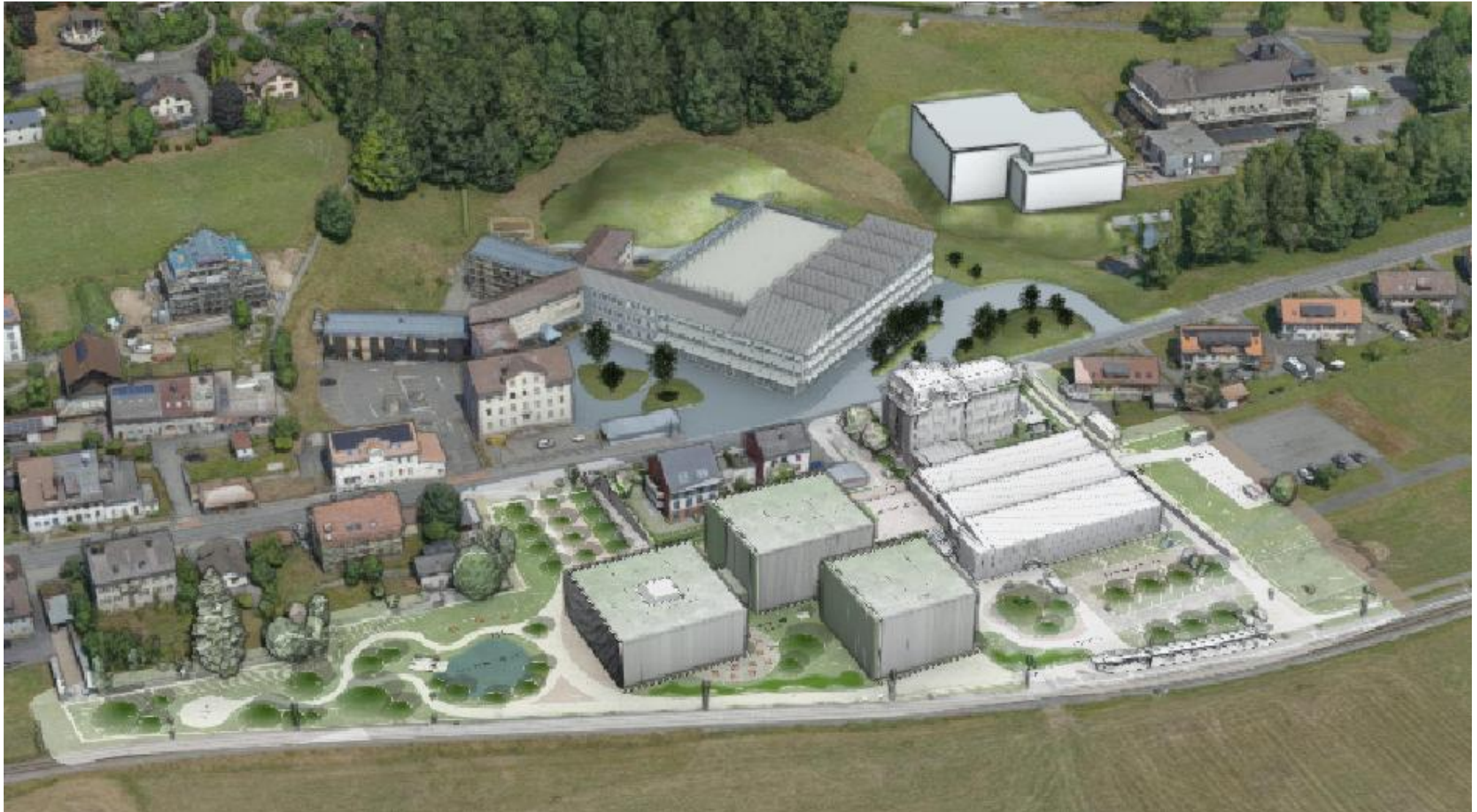



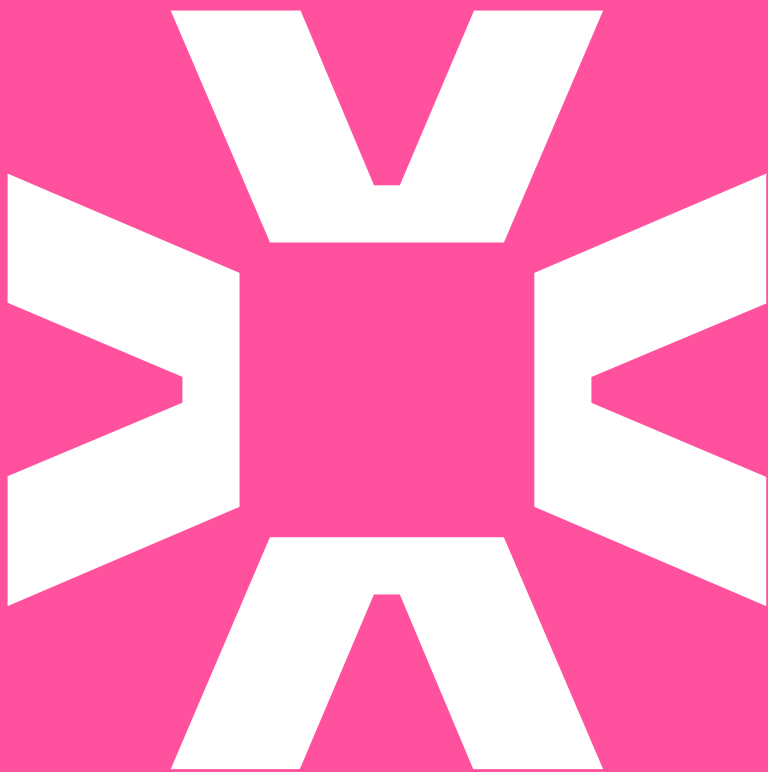

# MERCI

## PLACE AUX QUESTIONS !

**CONTACT**

**CAMPUS@VALLEEDEJOUX.CH**

**PLUS D'INFOS**

**CAMPUS.VALLEEDEJOUX.CH**



pôle santé  
VALLÉE DE JOUX

**etvj**  
École Technique  
de la Vallée de Joux

  
**EPS Vallée de Joux**



Association scolaire  
intercommunale  
de la Vallée de Joux